

Serviceinformation für: Wiesenmäher HMP161-56



Problemstellung: Wie wird der Antriebsriemen gewechselt?

Beschreibung: In der folgenden Hilfestellung wird beschrieben wie der **Antriebsriemen** gewechselt wird.

Um an den **Antriebsriemen** zu gelangen, muss als erstes das komplette **Schutzblech** entfernt werden. Sobald alle markierten **Muttern** geöffnet wurden, kann das **Schutzblech** entfernt werden.

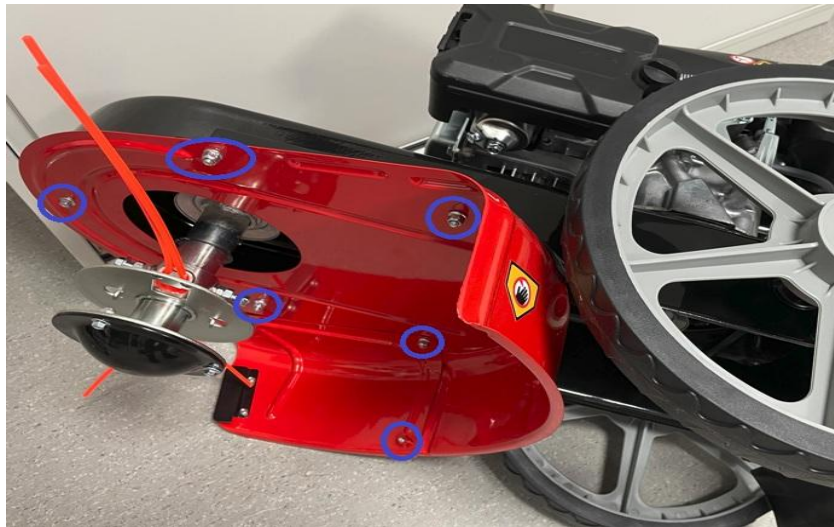

Anschließend hat man freie Sicht auf den **Antrieb**.

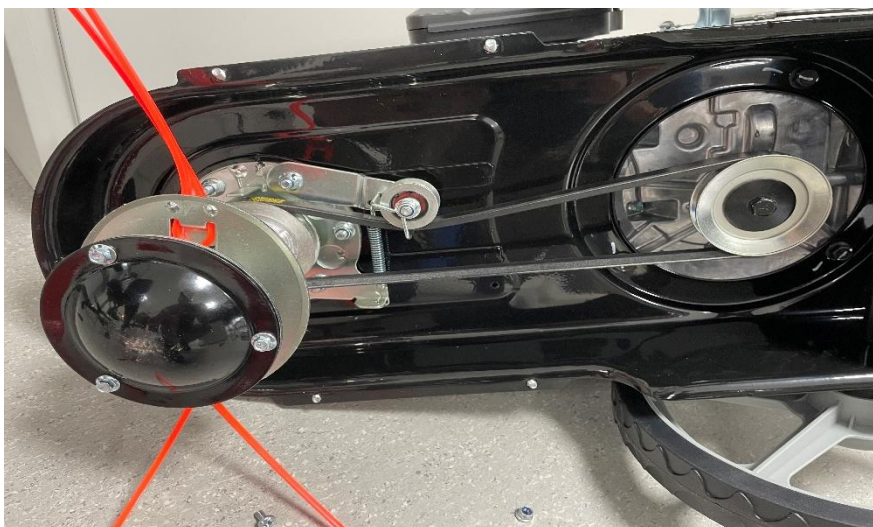

Serviceinformation für: Wiesenmäher HMP161-56



Damit der **Antriebsriemen** entfernt werden kann, muss zunächst die **Halteklammer** am **Riemenspanner** entfernt werden.

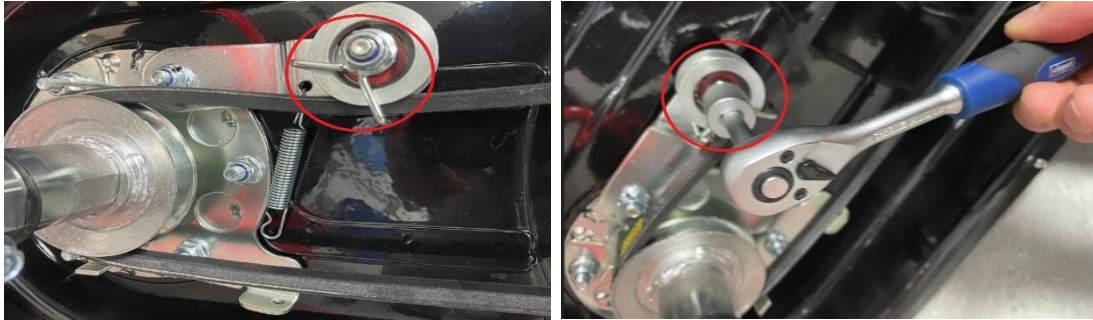

Anschließend müssen alle **Muttern** entfernt werden, die den **Mähkopf** am Gehäuse halten.



Nun kann der **Mähkopf** zusammen mit dem **Antriebsriemen** entnommen werden. Abschließen ist der **Antriebsriemen** dann noch aus dem **Mähkopf** auszufädeln.

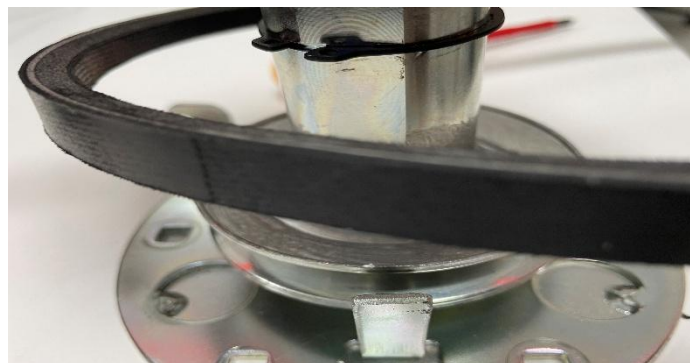

Der Neue **Antriebsriemen** wird in umgekehrter Reihenfolge wieder eingebaut.

Achtung: Es ist beim Einbau darauf zu achten, dass der **Antriebsriemen** ausreichend gespannt wird.